取扱説明書

この度は、弊社製品をお買い上げいただき誠にありがとうございます。
ご使用になる前に、この取扱説明書をよくお読みの上、本品を安全にご使用ください。
お読みになった後は、いつでも見られるように、大切に保管してください。

⚠ご注意　保護者の方へ　必ずお読みください

- 本品はNewニンテンドー3DS LL専用です。
  Newニンテンドー3DS/ニンテンドー3DS/3DS LLには使用しないでください。
- 本品を貼る際に、液晶画面や本体を強く押さないよう注意してください。
- 用途以外にはご使用にならないでください。
- アルコール類や硬い布で画面や本体を拭かないでください。
- 本品単体または、本品を貼り付けた状態で熱い所、湿気の多い所、
  直射日光のあたる場所で保管しないでください。
- 本品を火気のある所に近づけないでください。
- 粘着面を手で触ったり、汚さないようにしてください。
- 乳幼児の手の届かない所に保管してください。

内容物

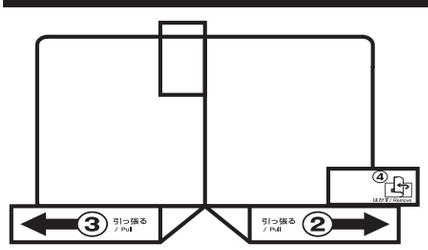

上画面用フィルム…1枚

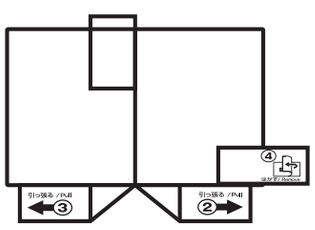

下画面用フィルム…1枚

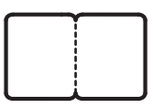

へら…1枚

クリーニングクロス…1枚

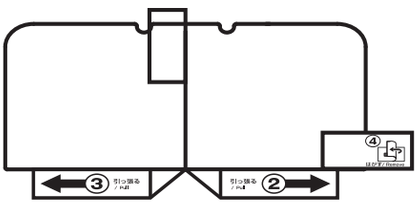

本体天面用フィルム…1枚

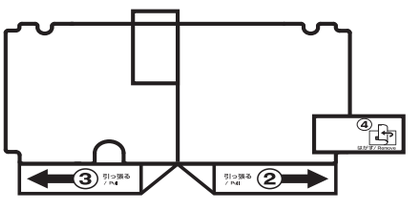

本体底面用フィルム…1枚

取扱説明書（本書）…1部

貼り方

準備

付属のクリーニングクロスで、上下の液晶と本体天面・底面の汚れを取り除いてください。
※クリーニングクロスにホコリが付いている場合は、必ず落としてください。
※揮発油、アルコール類は使用しないでください。
※強い力で拭かず、軽く丁寧に拭いてください。

① フィルム裏側の①タブをはがす

上画面
（3Dスクリーン）用

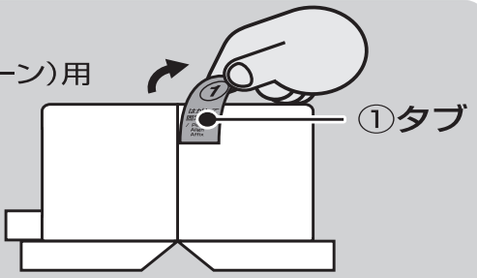

下画面
（タッチスクリーン）用

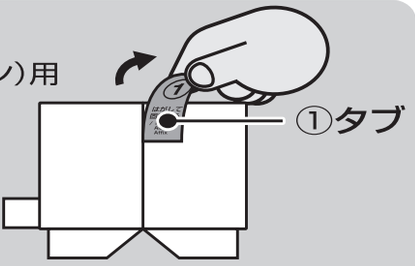

天面用

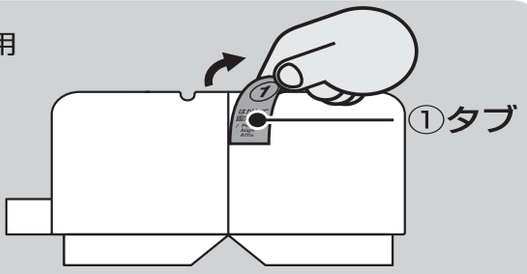

底面用

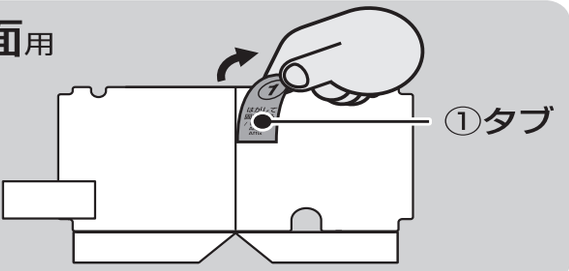

フィルムの表側を向け、位置を合わせ固定します

上画面・下画面

オモテ側を向ける

オモテ側を向ける

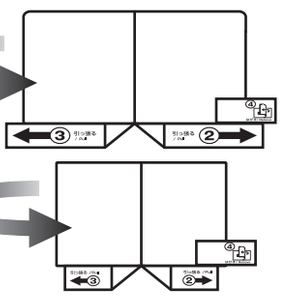

図の箇所の裏側に
固定用シールがあります。

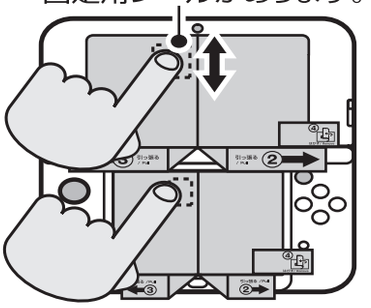

上画面用フィルムは上下の向きをお間違えの無いよう、ご注意ください。
（角の丸みの大きい方が上側になります）

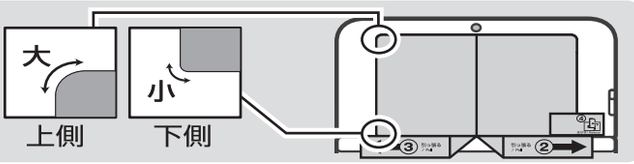

天面・底面

天面用フィルムを貼る際は、フィルムをカメラ穴に合わせ、固定用シールでフィルムをしっかり固定してください。

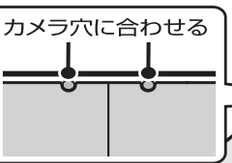

図の箇所の裏側に
固定用シールがあります。

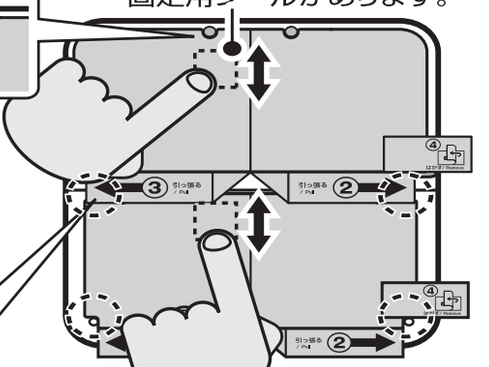

オモテ側を向ける

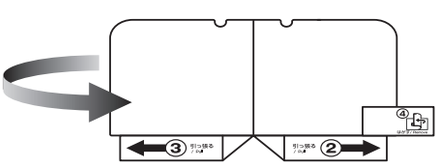

オモテ側を向ける

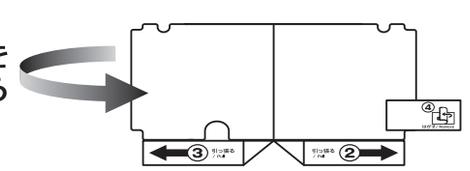

底面用フィルムを貼る際は、フィルムを四隅の突起に合わせ、固定用シールでフィルムをしっかり固定してください。

② 右下のスライドタブをゆっくりひっぱる

位置をずらさないように指を添えながらスライドタブをゆっくりひっぱって、
透明な保護フィルムをはがします。

上画面・下画面

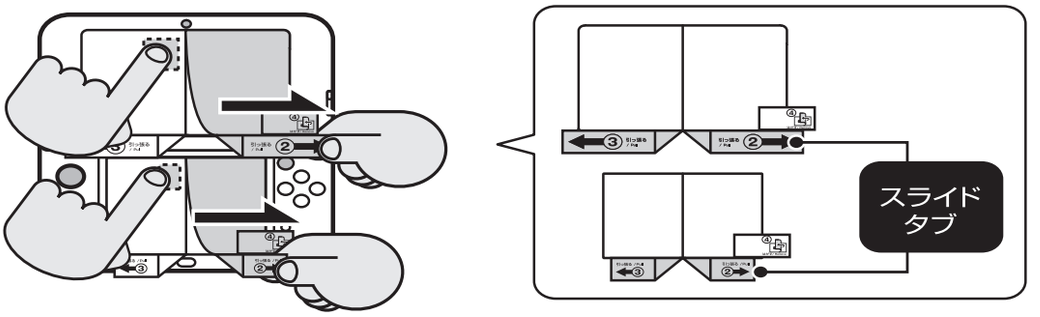

天面

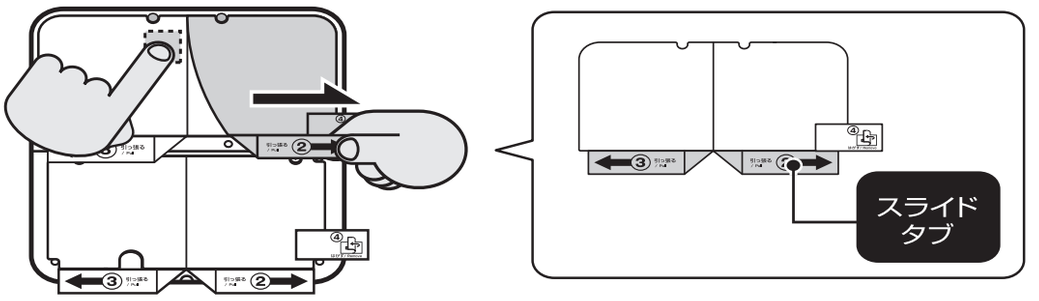

底面

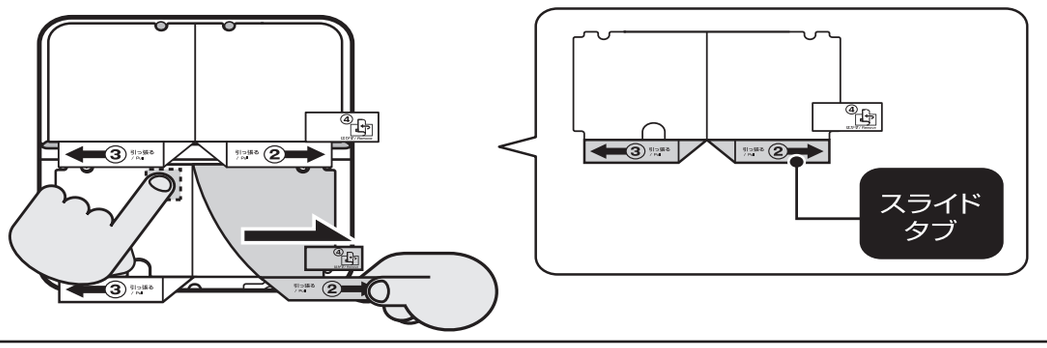

---

③ 左下のスライドタブをゆっくりひっぱる

画面中央から指で密着させて、全体を液晶画面に定着させます。

※上記①～③の貼り付けがうまくできず、また、貼り付け直後で空気が残っている場合は、
付属のへらを用いて空気を抜いてください。

上画面・下画面

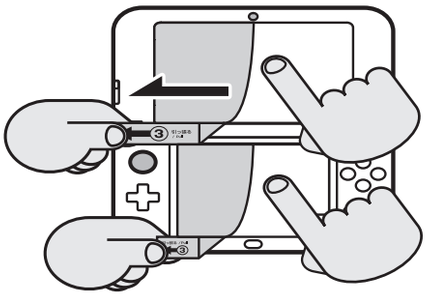

天面

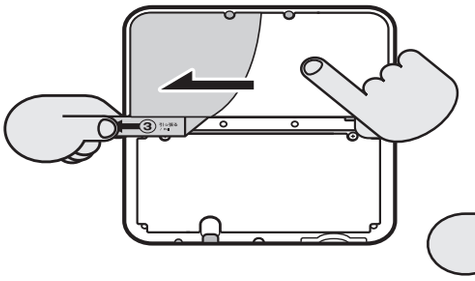

底面

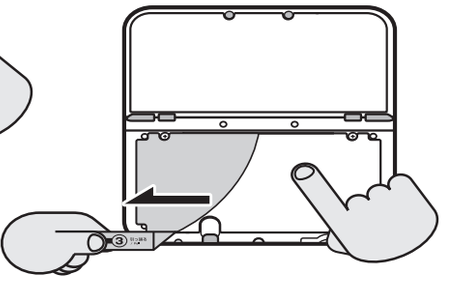

へらの作り方

同梱のへらは右の図を参考に
折りたたむことで使用できます。

空気の抜き方

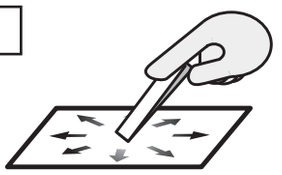

画面や本体中央から外側へ放射状に空気を抜いてください。

※へらの山折り部分を用いて軽く丁寧に外に押し出してください。
※ホコリが混入した場合は空気がなくなりませんのでご注意ください。
→その場合は“はがし方"と“大きなホコリが原因で空気が入った場合"を
ご参照ください。

④ 色つきの保護フィルムをゆっくりはがす

フィルム全体、特にタブ付近が定着したらフィルム本体が一緒にはがれないよう注意して
タブを持ちながら、色つきの保護フィルムと一緒にはがします。これで完了です。

上画面・下画面

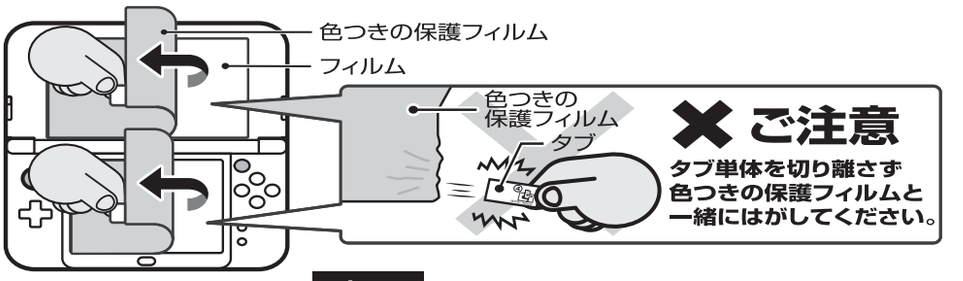

天面

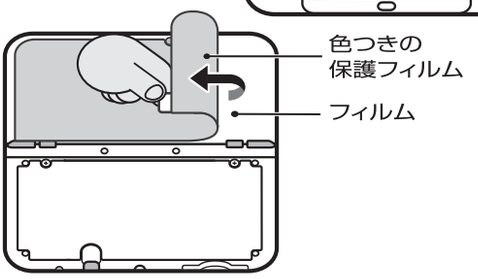

底面

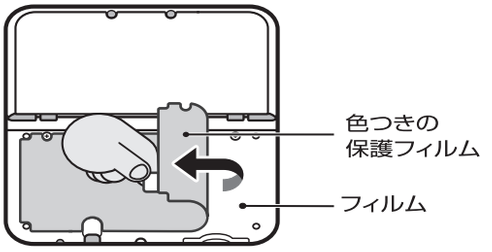

はがし方

※本体天面用フィルム・本体底面用フィルムも同様の手順ではがせます。

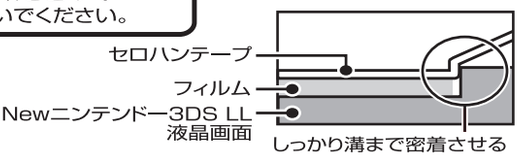

大きなホコリが原因で空気が入った場合

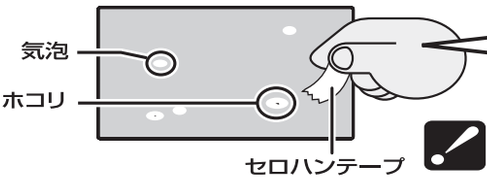

フィルムの粘着面にホコリが付いた場合は、セロハンテープで取り除いてください。空気やホコリが入ったまま使用すると誤動作の原因となります。

※フィルムの粘着面を触ったり、強くこすったりしないでください。
ご使用状況や環境によってフィルムが浮いてくる場合があります。
→フィルムを指で軽くなじませるか、一度はがしてから再度貼りなおしてください。

Newニンテンドー3DS LL本体底面の刻印部分および製造番号ラベル部分には空気残りが発生する場合があります。あらかじめご了承ください。

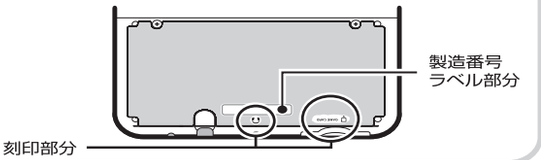

フィルムが周りの枠に乗り上げる / 枠の隙間に入り込む

→誤動作の原因となりますので、一度フィルムをはがし液晶画面から
はみ出さないよう端からゆっくりと貼りなおしてください。

フィルムが枠に乗り上げている　フィルムが枠の隙間に入り込んでいる

この商品を貼る前後には、必ず本体設定の「タッチスクリーン」でタッチスクリーンの動作確認をしてください。正しく動作しなかった場合は、商品をはがして、ていねいに貼り直してください。

本体を修理に出す前に
本品を貼ったNewニンテンドー3DS LL本体を修理に出す場合は、本品をきれいにはがして保管してください。
はがしたフィルムは大切に保管してください。
※熱い所、湿気やホコリの多い所、直射日光のあたる場所に保管しないでください。

下画面に本品を貼り付けて使用する場合、タッチペンはNewニンテンドー3DS LL同梱のもの、
もしくは任天堂正式ライセンス商品をご使用ください。
※それ以外のものを使用すると表面に傷がつく場合があります。

株式会社ホリ
〒224-0054 横浜市都筑区佐江戸町640
お問い合わせ先 TEL:045-934-6787
http://www.hori.jp

● イラストと本品は多少異なる場合があります。
● 本品の仕様および外観は改良のため予告なく変更することがありますのでご了承ください。
● ニンテンドー3DSは任天堂の商標です。
● "■"、"■■■"および"ピタ貼り"は株式会社ホリの登録商標です。